SZEREG I

BUDYNEK 5

LOKAL 2

ul. Jana Olbrachta
63-000 Środa Wielkopolska

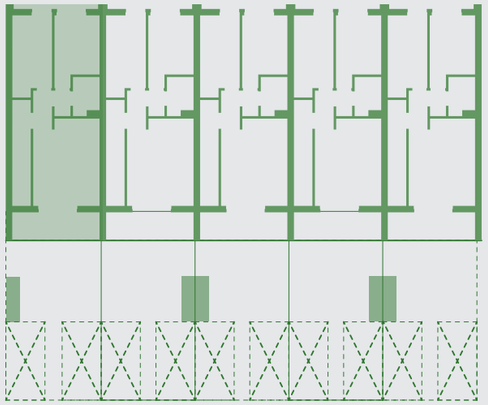

Nr	Pomieszczenie	m²
2.2.1	Wiatrołap	3,67m²
2.2.2	Komunikacja	4,81m²
2.2.3	Łazienka	3,94m²
2.2.4	Sypialnia	12,52m²
2.2.5	Sypialnia	11,77m²
2.2.6	Salon + kuchnia	22,71m²
	Pow. użytkowa lokalu 2	**59,42m²**
	Balkon	**10,08m²**

Powierzchnia mieszkania liczona wg normy PN-ISO 9836.2015-12

Nowa
ŚRODA

Niniejsze dane są poglądowe i mogą odbiegać od ostatecznej realizacji
Ze względu na naturalne ukształtowanie terenu wejście do lokalu może różnić się liczbą stopni

RZUT PODDASZA

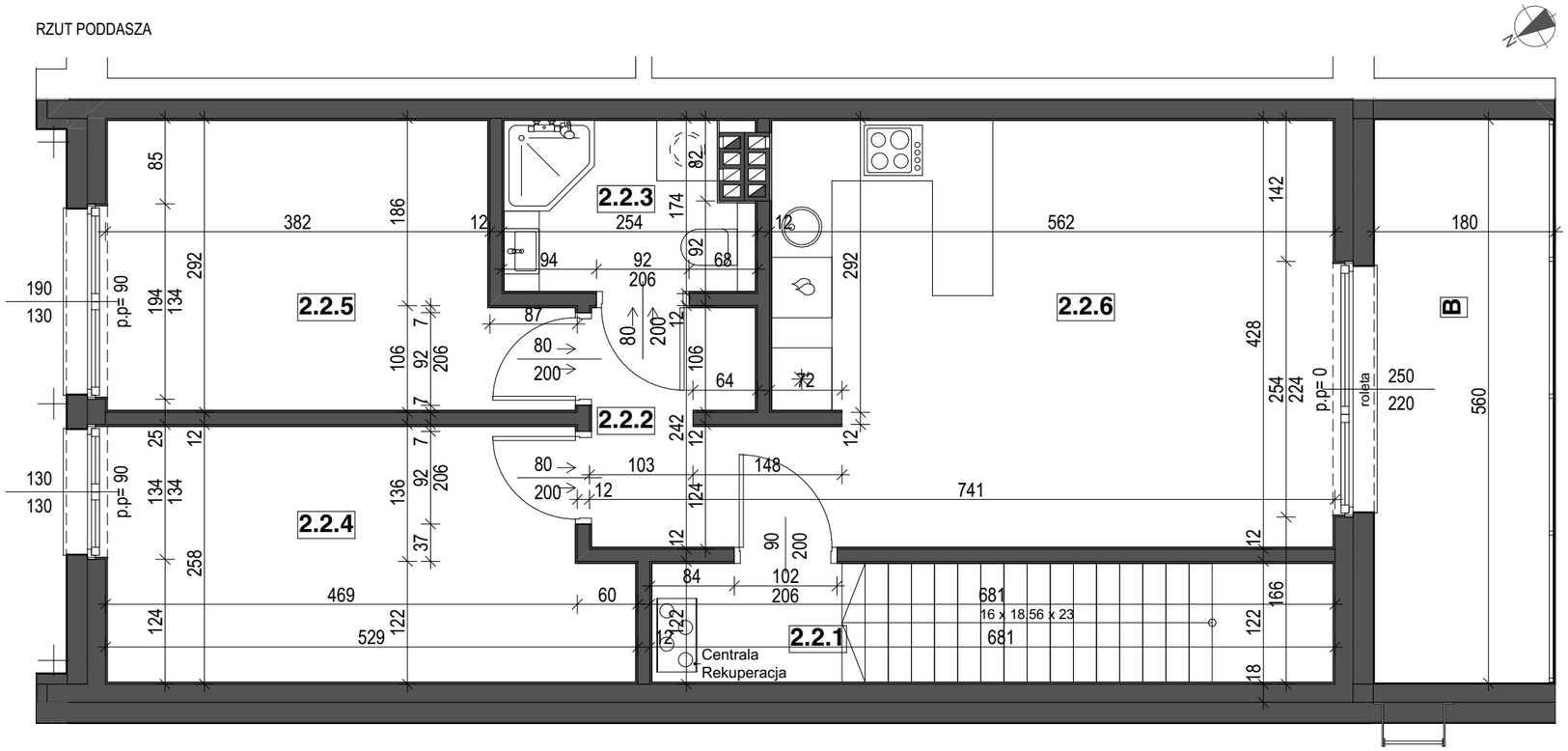
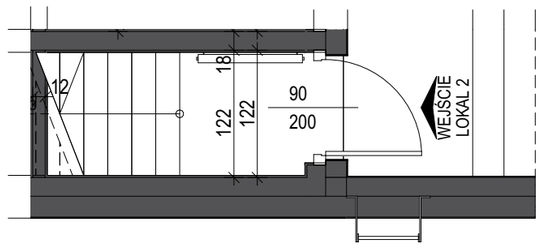
RZUT PARTERU - WEJŚCIE DO LOKALU